OPOLSKIE

MARSZAŁKOWSKA Inicjatywa Sołecka

MARSZAŁEK Województwa Opolskiego

Marszałkowska Inicjatywa Sołecka – nasz wspólny sukces!

Marszałkowska Inicjatywa Sołecka to pieniądze z Urzędu Marszałkowskiego Województwa Opolskiego na projekty dla wszystkich sołectw województwa opolskiego – w ciągu trzech lat trafi do nich w sumie **5 400 000 zł**. W tym roku z oferty urzędu skorzystały już 322 sołectwa ze wszystkich gmin województwa opolskiego. Kolejne miejscowości swoje projekty będą realizować już w przyszłym roku. Wszystkie realizowane projekty i inicjatywy łączy jedno – służą one mieszkańcom, rozwojowi i integracji lokalnych społeczności. Marszałkowska Inicjatywa Sołecka to nie konkurs – **dotację w wysokości 5 000 zł otrzyma każde sołectwo** w województwie opolskim.

OPOLSKIE.PL

MARSZAŁKOWSKA
Inicjatywa Sołecka

@misinicjatywa

Mieszkańcy realizują swoje pomysły

Nowe altany, remonty sal spotkań, wiaty i place zabaw wraz z urządzeniami do ćwiczeń powstają dzięki Marszałkowskiej Inicjatywie Sołeckiej. To sami mieszkańcy wsi wskazali, co jest im najbardziej potrzebne. Zawsze potrafią się skrzyknąć, ale do realizacji pomysłów potrzebne są pieniądze. Na ten cel urząd marszałkowski przeznaczył już około 1 milion 580 tysięcy złotych, ale z wkładem własnym gmin wartość zrealizowanych zadań przekroczyła 3 miliony złotych!

Nie ma tygodnia, w którym w jakiejś miejscowości nie byłaby oddawana mieszkańcom inwestycja, współfinansowana z Marszałkowskiej Inicjatywy Sołeckiej. Obok nowych bądź wyremontowanych obiektów jest też nowy sprzęt, jest wyposażenie sal wiejskich, ale są również integrujące mieszkańców wydarzenia.

KLIKNIJ

MARSZAŁKOWSKA
Inicjatywa Sołecka

@misinicjatywa

Pierwsze przedsięwzięcia w ramach Marszałkowskiej Inicjatywy Sołeckiej w powiecie oleskim

Błachów, gm. Dobrodzień

Główczyce, gm. Dobrodzień

Makowczyce, gm. Dobrodzień

@misinicjatywa

MARSZAŁKOWSKA
Inicjatywa Sołecka

OPOLSKIE.PL

Pierwsze przedsięwzięcia w ramach Marszałkowskiej Inicjatywy Sołeckiej w powiecie oleskim

Makowczyce, gm. Dobrodzień

Kolonia Biskupska, gm. Radłów

Pludry, gm. Dobrodzień

@misinicjatywa

MARSZAŁKOWSKA
Inicjatywa Sołecka

OPOLSKIE.PL

Pierwsze przedsięwzięcia w ramach Marszałkowskiej Inicjatywy Sołeckiej w powiecie oleskim

Julianpol, gm. Rudniki

Pawłowice, gm. Gorzów Śląski

Janinów, gm. Rudniki

@misinicjatywa

MARSZAŁKOWSKA Inicjatywa Sołecka

OPOLSKIE.PL

Pierwsze przedsięwzięcia w ramach Marszałkowskiej Inicjatywy Sołeckiej w powiecie oleskim

Sowczyce, gm. Olesno

Łowoszów, gm. Olesno

Lachowskie, gm. Praszka

@misinicjatywa

MARSZAŁKOWSKA
Inicjatywa Sołecka

OPOLSKIE.PL

Pierwsze przedsięwzięcia w ramach Marszałkowskiej Inicjatywy Sołeckiej w powiecie oleskim

Kolonia Biskupska, gm. Radłów

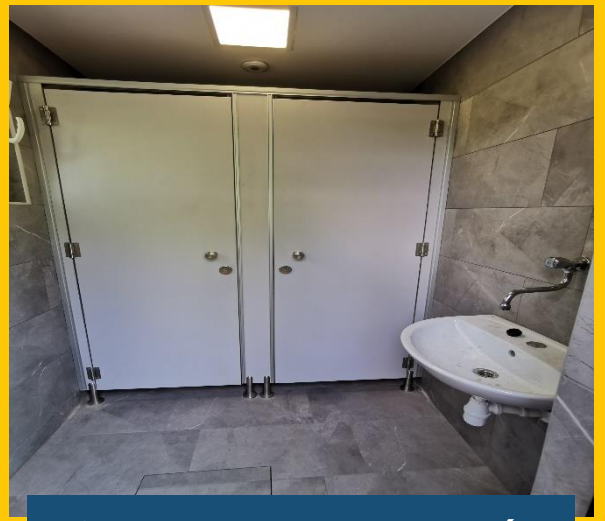

Ligoła Oleska, gm. Radłów

Prosna, gm. Praszka

@misinicjatywa

MARSZAŁKOWSKA
Inicjatywa Sołecka

OPOLSKIE.PL

Pierwsze przedsięwzięcia w ramach Marszałkowskiej Inicjatywy Sołeckiej w powiecie oleskim

Cieciułów, gm. Rudniki

Janinów, gm. Rudniki

Julianpol, gm. Rudniki

@misinicjatywa

MARSZAŁKOWSKA
Inicjatywa Sołecka

OPOLSKIE.PL

Pierwsze przedsięwzięcia w ramach Marszałkowskiej Inicjatywy Sołeckiej w powiecie oleskim

Łąka, gm. Zębowice

Poczołków, gm. Zębowice

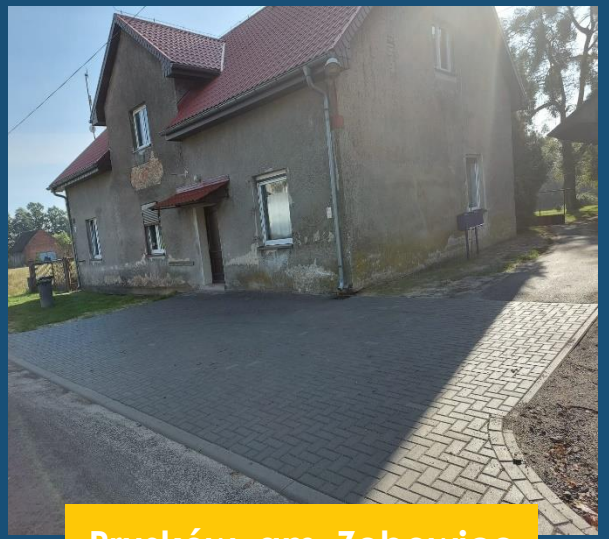

Prusków, gm. Zębowice

@misinicjatywa

MARSZAŁKOWSKA
Inicjatywa Sołecka

OPOLSKIE.PL

@misinicjatywa

Już wkrótce ogłoszenie Marszałkowskiej Inicjatywy Sołeckiej na przyszły rok – a zatem to szansa na realizację marzeń i planów mieszkańców kolejnych miejscowości. **Szczegóły już niebawem!**

OPOLSKIE.PL

MARSZAŁKOWSKA Inicjatywa Sołecka | OPOLSKIE | MARSZAŁEK Województwa Opolskiego Andrzej Buła

Jak wygląda procedura?

Sołectwo przekazuje spisany pomysł gminie

↓

Gmina wraz z sołectwami decyduje, kto w pierwszej kolejności otrzyma pieniądze

↓

Wniosek poprzez gminę trafia do Urzędu Marszałkowskiego

W ciągu trzech lat 5 400 000 zł trafi do wszystkich sołectw w województwie opolskim. Program nie ma charakteru konkursu, a każda gmina będzie miała możliwość decydowania, który z pomysłów zostanie zrealizowany jako kolejny.

Na zgłoszenia projektów będziemy czekać do końca stycznia. To bardzo ambitny plan, ale mam nadzieję, że wspólnie uda się nam go zrealizować.

zapraszam

Andrzej Buła

MARSZAŁKOWSKA Inicjatywa Sołecka

5000 zł

jednorazowo dla każdego sołectwa w latach 2020-2022

Sięgnij po pieniądze i zrealizuj swój pomysł!

Sołtysów i rady sołeckie zachęcamy do wsparcia pomysłów:

- mieszkańców
- kół gospodyń wiejskich
- strażaków ochotników
- rad parafialnych

MARSZAŁEK Województwa Opolskiego Andrzej Buła | OPOLSKIE www.opolskie.pl

facebook.com/misinicjatywa

e-mail: solectwa@opolskie.pl numery telefonu 77 44 29 343, 77 44 29 344

MARSZAŁKOWSKA
Inicjatywa Sołecka

Tu nas znajdziesz

www **OPOLSKIE.PL**

@misinicjatywa

MARSZAŁEK Województwa Opolskiego